



Nº de Asuntos

Año: 2022 Trimestre 2 al 2	Órganos	En Tramite Al Inicio Del Periodo	Ingresados		Resueltos		En Tramite Al Final Del Periodo	
COMPETENCIAS	Nº	Nº Asuntos	Nº Asuntos	Media x Órgano	Nº Asuntos	Media x Órgano	Nº Asuntos	Media x Órgano
Jurisdicción Civil (1):								
Jdos. 1ª Instancia	6	3.482	2.338	389,67	2.223	370,50	3.595	599,17
Jdos. de lo Mercantil	4	625	182	45,50	214	53,50	611	152,75
Jdos. Violencia contra la mujer	22	219	116	5,27	95	4,32	243	11,05
Jdos. Familia	1	553	369	369,00	367	367,00	555	555,00
Jdos. 1ª Instª. e Instr.	46	18.350	8.908	193,65	9.234	200,74	17.771	386,33
Jdos. de Menores	2	0	0	0,00	0	0,00	0	0,00
A.P. Secciones Civiles	2	2.057	782	391,00	837	418,50	2.002	1.001,00
A.P. Secciones Mixtas	1	160	157	157,00	159	159,00	158	158,00
T.S.J. Sala Civil y Penal	1	5	8	8,00	11	11,00	2	2,00
TOTAL	63	25.451	12.860	204,13	13.140	208,57	24.937	395,83
Jurisdicción Penal (2):								
Jdos. Instrucción	4	1.224	2.712	678,00	2.712	678,00	1.251	312,75
Jdos. 1ª Instª. e Instr.	46	9.676	9.169	199,33	9.344	203,13	9.510	206,74
Jdos. Violencia contra la mujer	22	1.045	1.160	52,73	1.091	49,59	1.102	50,09
Jdos. de Menores	2	207	142	71,00	131	65,50	218	109,00
Jdos. Vigilancia Penitenciaria	1	414	874	874,00	803	803,00	485	485,00
Jdos. de lo Penal	8	1.661	855	106,88	942	117,75	1.611	201,38
Jdos. de lo Penal de Ejecutorias	0	-	-	-	-	-	-	-
A.P. Secciones Penales	2	156	574	287,00	574	287,00	167	83,50
A.P. Secciones Mixtas	1	110	196	196,00	204	204,00	114	114,00
T.S.J. Sala Civil y Penal	1	1	12	12,00	12	12,00	1	1,00
TOTAL	67	14.494	15.694	234,24	15.813	236,01	14.459	215,81
Jurisdicción Cont.-Admva.:								
Jdos Cont.-Admvo.	6	826	337	56,17	453	75,50	715	119,17
T.S.J. Sala Cont.-Admvo.	1	162	248	248,00	231	231,00	179	179,00
TOTAL	7	988	585	83,57	684	97,71	894	127,71
Jurisdicción Social:								
Jdos. de lo Social	8	4.532	1.591	198,88	1.549	193,63	4.570	571,25
Jdos. De lo Social de Ejecuciones	0	-	-	-	-	-	-	-
T.S.J. Sala Social	1	272	277	277,00	302	302,00	247	247,00
TOTAL	9	4.804	1.868	207,56	1.851	205,67	4.817	535,22
TOTAL JURISDICCIONES	94	45.737	31.007	329,86	31.488	334,98	45.107	479,86

(1) Incluida Jurisdicción Voluntaria

(2) Excluidas Diligencias Indeterminadas

Fecha Informe: 21 sep. 2022



Resolución de Asuntos

Año: 2022	Trimestre 2 al 2	Órganos	SENTENCIAS		AUTOS		DECRETOS		
COMPETENCIAS			Nº	Nº Sentencias	Media x Órgano	Nº Autos	Media x Órgano	Nº Decretos	Media x Órgano
Jurisdicción Civil (1):									
Jdos. 1ª Instancia	6	454	75,67	787	131,17	1.177	196,17		
Jdos. de lo Mercantil	4	66	16,50	162	40,50	103	25,75		
Jdos. Violencia contra la mujer	22	41	1,86	32	1,45	18	0,82		
Jdos. Familia	1	164	164,00	126	126,00	63	63,00		
Jdos. 1ª Instª. e Instr.	46	2.973	64,63	2.701	58,72	3.738	81,26		
Jdos. de Menores	2	0	0,00	0	0,00	0	0,00		
A.P. Secciones Civiles	2	551	275,50	99	49,50	171	85,50		
A.P. Secciones Mixtas	1	102	102,00	43	43,00	0	0,00		
T.S.J. Sala Civil y Penal	1	2	2,00	9	9,00	0	0,00		
TOTAL	85	4.353	51,21	3.959	46,58	5.270	62,00		
Jurisdicción Penal (2):									
Jdos. Instrucción	4	373	93,25	1.668	417,00	43	10,75		
Jdos. 1ª Instª. e Instr.	46	1.247	27,11	5.603	121,80	100	2,17		
Jdos. Violencia contra la mujer	22	170	7,73	584	26,55	11	0,50		
Jdos. de Menores	2	91	45,50	39	19,50	1	0,50		
Jdos. Vigilancia Penitenciaria	1	-	-	803	803,00	0	0,00		
Jdos. de lo Penal	8	897	112,13	28	3,50	694	86,75		
Jdos. de lo Penal de Ejecutorias	0	-	-	-	-	-	-		
A.P. Secciones Penales	2	163	81,50	407	203,50	0	0,00		
A.P. Secciones Mixtas	1	66	66,00	126	126,00	7	7,00		
T.S.J. Sala Civil y Penal	1	12	12,00	0	0,00	0	0,00		
TOTAL	87	3.019	34,70	9.258	106,41	856	9,84		
Jurisdicción Cont.-Admva.:									
Jdos. Cont.-Admvo.	6	274	45,67	137	22,83	104	17,33		
T.S.J. Sala Cont.-Admvo.	1	197	197,00	37	37,00	20	20,00		
TOTAL	7	471	67,29	174	24,86	124	17,71		
Jurisdicción Social:									
Jdos. de lo Social	8	966	120,75	205	25,63	607	75,88		
Jdos. De lo Social de Ejecuciones	0	-	-	-	-	-	-		
T.S.J. Sala Social	1	244	244,00	13	13,00	46	46,00		
TOTAL	9	1.210	134,44	218	24,22	653	72,56		
TOTAL JURISDICCIONES	94	9.053	96,31	13.609	144,78	6.903	73,44		



Ejecución de Sentencias

Año: 2022	Trimestre 2 al 2	Registradas	Resueltas	En Tramite Al Final Del Periodo
COMPETENCIAS				
Jurisdicción Civil (1):				
Jdos. 1ª Instancia		566	554	7.115
Jdos. de lo Mercantil		75	48	532
Jdos. Violencia contra la mujer		11	24	150
Jdos. Familia		54	100	373
Jdos. 1ª Instª. e Instr.		2.220	1.599	34.368
Jdos. de Menores		0	0	0
A.P. Secciones Civiles		-	-	-
A.P. Secciones Mixtas		-	-	-
T.S.J. Sala Civil y Penal		0	0	1
TOTAL		2.926	2.325	42.539
Jurisdicción Penal (2):				
Jdos. Instrucción		180	207	208
Jdos. 1ª Instª. e Instr.		418	313	1.397
Jdos. Violencia contra la mujer		13	17	39
Jdos. de Menores		88	101	389
Jdos. Vigilancia Penitenciaria		-	-	-
Jdos. de lo Penal		1.369	2.001	4.359
Jdos. de lo Penal de Ejecutorias		-	-	-
A.P. Secciones Penales		50	50	239
A.P. Secciones Mixtas		23	10	115
T.S.J. Sala Civil y Penal		0	0	1
TOTAL		2.141	2.699	6.747
Jurisdicción Cont.-Admva.:				
Jdos Cont.-Admvo.		60	26	274
T.S.J. Sala Cont.-Admvo.		27	22	51
TOTAL		87	48	325
Jurisdicción Social:				
Jdos. de lo Social		333	295	821
Jdos. De lo Social de Ejecuciones		-	-	-
T.S.J. Sala Social		0	0	0
TOTAL		333	295	821
TOTAL JURISDICCIONES		5.487	5.367	50.432



Evolución

Año: 2022 Trimestre 2 al 2	En Tramite Al Inicio Del Periodo	Ingresados	Resueltos	En Tramite Al Final Del Periodo	Sentencias	Autos	Tasas Resolución	Tasas Pendencia	Tasas Sentencia	Tasas Congestión
COMPETENCIAS										
Jurisdicción Civil (1):										
Jdos. 1ª Instancia	-15,4%	6,3%	-14,9%	1,6%	-13,4%	-24,6%	-20,0%	19,4%	-48,9%	8,3%
Jdos. de lo Mercantil	3,1%	44,4%	11,5%	9,7%	-25,0%	39,7%	-22,1%	-12,1%	-40,8%	-11,2%
Jdos. Violencia contra la mujer	-4,4%	1,8%	-5,0%	2,1%	-25,5%	10,3%	-6,6%	7,5%	-21,5%	2,8%
Jdos. Familia	-16,6%	4,2%	-1,3%	-13,7%	-0,6%	0,0%	-5,4%	-12,5%	31,9%	-8,1%
Jdos. 1ª Instª. e Instr.	-9,4%	-4,8%	-13,4%	-8,2%	-18,7%	-11,4%	-9,0%	6,0%	12,6%	6,3%
Jdos. de Menores	-	-	-	-	-	-	-	-	-	-
A.P. Secciones Civiles	10,2%	-14,0%	3,2%	1,9%	2,8%	-20,8%	20,0%	-1,2%	-0,4%	-0,9%
A.P. Secciones Mixtas	110,5%	-14,2%	27,2%	17,9%	47,8%	2,4%	48,3%	-7,3%	16,2%	-3,8%
T.S.J. Sala Civil y Penal	-	700,0%	-	100,0%	-	-	-	-	-	-
TOTAL	-8,5%	-2,9%	-11,7%	-5,7%	-14,6%	-12,6%	-9,0%	6,7%	-0,9%	5,5%
Jurisdicción Penal (2):										
Jdos. Instrucción	-17,1%	3,3%	-4,4%	-3,5%	-9,9%	1,7%	-7,5%	0,9%	-5,7%	0,4%
Jdos. 1ª Instª. e Instr.	-0,7%	10,4%	10,9%	-0,5%	-1,3%	21,7%	0,5%	-10,3%	-11,1%	-5,9%
Jdos. Violencia contra la mujer	-4,9%	33,2%	23,3%	22,9%	33,9%	16,3%	-7,4%	-0,3%	8,6%	-9,2%
Jdos. de Menores	-7,6%	-7,2%	-10,9%	-5,6%	-14,2%	-11,4%	-4,0%	5,9%	-3,7%	3,9%
Jdos. Vigilancia Penitenciaria	-13,6%	4,2%	0,1%	-6,0%	-	0,1%	-3,9%	-6,1%	-	-2,4%
Jdos. de lo Penal	50,2%	-14,0%	13,8%	24,7%	20,6%	12,0%	32,3%	9,6%	6,0%	5,3%
Jdos. de lo Penal de Ejecutorias	-	-	-	-	-	-	-	-	-	-
A.P. Secciones Penales	59,2%	-16,1%	-10,7%	15,2%	0,6%	-15,0%	6,4%	29,0%	12,7%	4,6%
A.P. Secciones Mixtas	42,9%	1,0%	5,2%	23,9%	17,9%	-2,3%	4,1%	17,8%	12,1%	7,4%
T.S.J. Sala Civil y Penal	-85,7%	-7,7%	-20,0%	-80,0%	9,1%	-100,0%	-13,3%	-75,0%	36,4%	-18,8%
TOTAL	1,3%	6,9%	7,0%	3,0%	4,7%	12,5%	0,1%	-3,7%	-2,2%	-2,7%
Jurisdicción Cont.-Admva.:										
Jdos. Cont.-Admvo.	2,2%	-19,4%	-1,7%	-7,1%	-17,5%	-3,5%	21,9%	-5,5%	-16,0%	-3,5%
T.S.J. Sala Cont.-Admvo.	-57,0%	7,4%	-32,5%	-32,7%	-30,9%	-38,3%	-37,1%	-0,4%	2,3%	-0,2%
TOTAL	-16,6%	-9,9%	-14,8%	-13,7%	-23,7%	-13,9%	-5,5%	1,3%	-10,4%	0,7%
Jurisdicción Social:										
Jdos. de lo Social	1,2%	3,9%	-7,4%	5,5%	-1,1%	12,6%	-10,8%	13,9%	6,8%	10,0%
Jdos. De lo Social de Ejecuciones	-	-	-	-	-	-	-	-	-	-
T.S.J. Sala Social	240,0%	-11,5%	7,9%	118,6%	7,0%	-18,8%	21,9%	102,7%	-0,8%	29,5%
TOTAL	5,4%	1,2%	-5,2%	8,4%	0,4%	10,1%	-6,4%	14,3%	5,9%	9,9%
TOTAL JURISDICCIONES	-4,5%	1,9%	-2,8%	-1,8%	-7,6%	3,4%	-4,7%	1,0%	-3,7%	0,8%

NOTA ACLARATORIA: En el año 2007 se ha pasado a recoger, por primera vez, el dato de número de autos finales en los órganos de la jurisdicción penal.

Por este motivo el dato de la evolución de los autos, en los órganos de esta jurisdicción, respecto al mismo periodo del año anterior carece de significación



Tasas

Año: 2022 Trimestre 2 al 2	Resolución	Pendencia	Sentencia	Congestión
COMPETENCIAS				
Jurisdicción Civil (1):				
Jdos. 1ª Instancia	0,95	1,62	0,20	2,62
Jdos. de lo Mercantil	1,18	2,86	0,31	3,77
Jdos. Violencia contra la mujer	0,82	2,56	0,43	3,53
Jdos. Familia	0,99	1,51	0,45	2,51
Jdos. 1ª Instª. e Instr.	1,04	1,92	0,32	2,95
Jdos. de Menores	-	-	-	-
A.P. Secciones Civiles	1,07	2,39	0,66	3,39
A.P. Secciones Mixtas	1,01	0,99	0,64	1,99
T.S.J. Sala Civil y Penal	1,38	0,18	0,18	1,18
TOTAL	1,02	1,90	0,33	2,92
Jurisdicción Penal (2):				
Jdos. Instrucción	1,00	0,46	0,14	1,45
Jdos. 1ª Instª. e Instr.	1,02	1,02	0,13	2,02
Jdos. Violencia contra la mujer	0,94	1,01	0,16	2,02
Jdos. de Menores	0,92	1,66	0,69	2,66
Jdos. Vigilancia Penitenciaria	0,92	0,60	-	1,60
Jdos. de lo Penal	1,10	1,71	0,95	2,67
Jdos. de lo Penal de Ejecutorias	-	-	-	-
A.P. Secciones Penales	1,00	0,29	0,28	1,27
A.P. Secciones Mixtas	1,04	0,56	0,32	1,50
T.S.J. Sala Civil y Penal	1,00	0,08	1,00	1,08
TOTAL	1,01	0,91	0,19	1,91
Jurisdicción Cont.-Admva.:				
Jdos Cont.-Admvo.	1,34	1,58	0,60	2,57
T.S.J. Sala Cont.-Admvo.	0,93	0,77	0,85	1,77
TOTAL	1,17	1,31	0,69	2,30
Jurisdicción Social:				
Jdos. de lo Social	0,97	2,95	0,62	3,95
Jdos. De lo Social de Ejecuciones	-	-	-	-
T.S.J. Sala Social	1,09	0,82	0,81	1,82
TOTAL	0,99	2,60	0,65	3,60
TOTAL JURISDICCIONES	1,02	1,43	0,29	2,44



DEFINICIONES USADAS EN LOS INFORMES ESTADÍSTICOS

Tasa de sentencia: Cociente entre el número de sentencias y el de asuntos resueltos, expresado en tanto por ciento. Indica el porcentaje de asuntos que se resuelven por sentencia.

Tasa de pendencia: Cociente entre los asuntos pendientes al final del periodo y los resueltos en ese periodo. Cuando el periodo sea distinto del año se ponderará el número de asuntos resueltos para expresarlo en términos anuales. Si se multiplica por 12 indica el número de meses que se necesitaría, con el mismo ritmo resolutivo y sin ningún ingreso, para acabar con la pendencia. Su principal finalidad es permitir la comparación de la pendencia de órganos, territorios, o jurisdicciones, o de estos a lo largo del tiempo.
Un órgano, territorio o jurisdicción está en mejor situación cuanto menor sea su tasa de pendencia.

Tasa de resolución: Cociente entre los asuntos resueltos y los ingresados en un determinado periodo. Pone en relación el volumen de ingreso con la capacidad resolutiva.
Un órgano, territorio o jurisdicción está en mejor situación cuanto mayor sea su tasa de resolución.
Si es mayor que uno indica que se está resolviendo más de lo que ingresa.

Tasa de congestión: Cociente donde el numerador está formado por la suma de los asuntos pendientes al inicio del periodo y los registrados en ese periodo y donde el denominador son los asuntos resueltos en dicho periodo.
Un órgano, territorio o jurisdicción está en mejor situación cuanto menor sea su tasa de congestión.

INGRESADOS (Por Trimestre)

TRIBUNAL SUPERIOR DE JUSTICIA DE EXTREMADURA

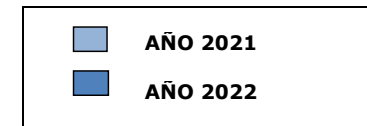
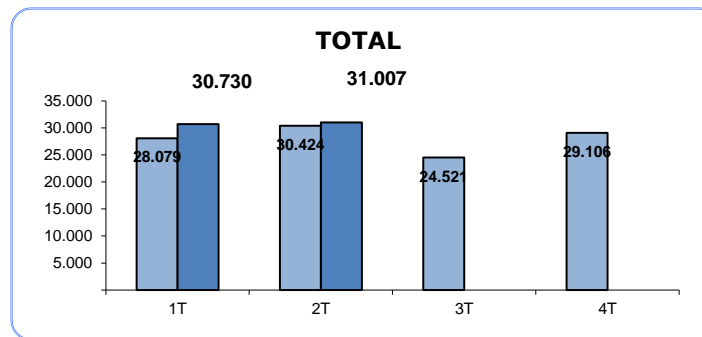
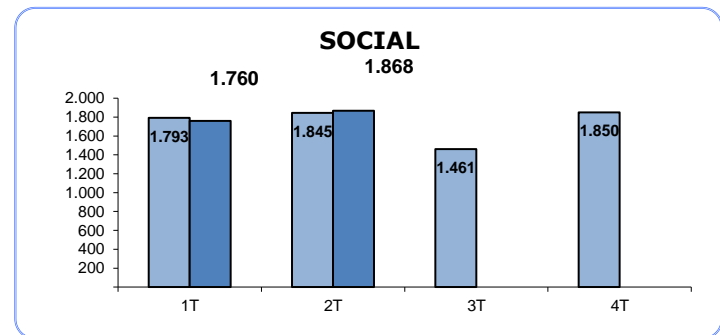
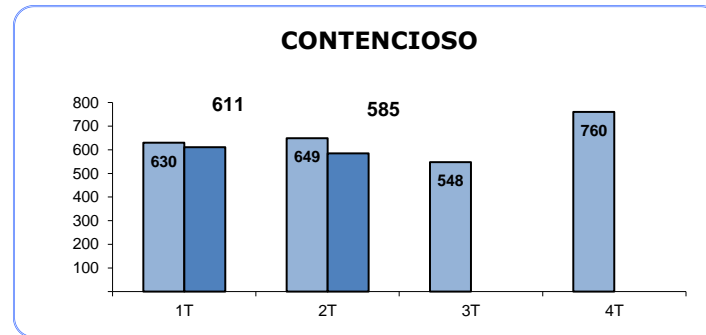
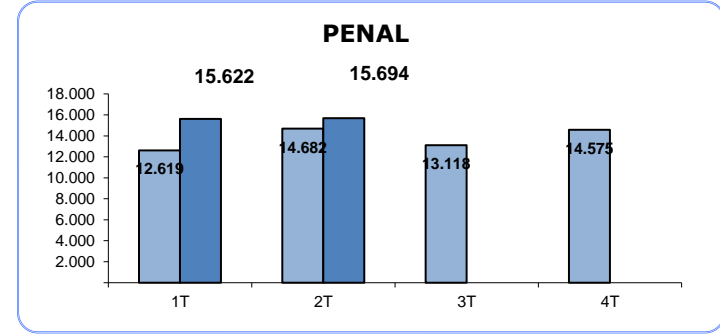
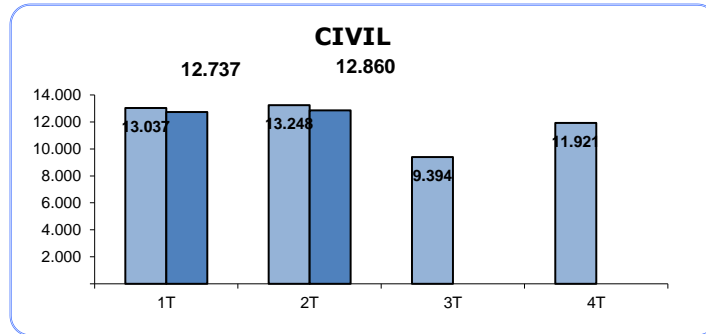

PENDIENTES FINAL

(Por Trimestre)

TRIBUNAL SUPERIOR DE JUSTICIA DE EXTREMADURA

CIVIL

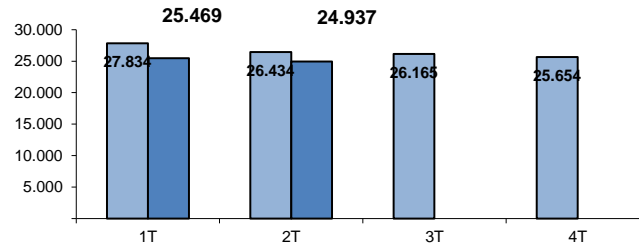

PENAL

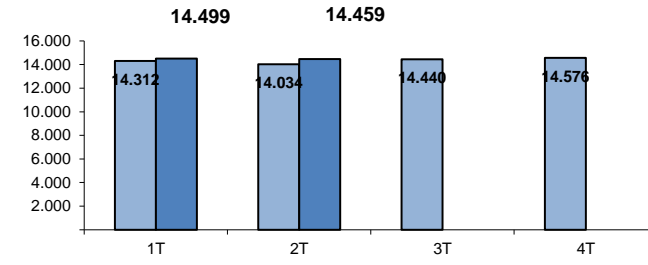

CONTENCIOSO

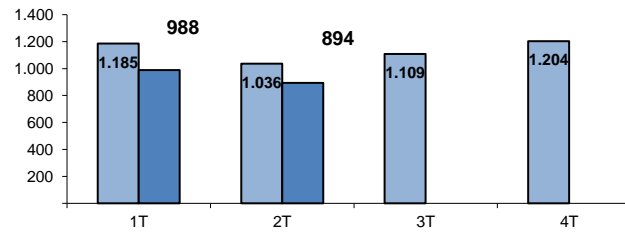

SOCIAL

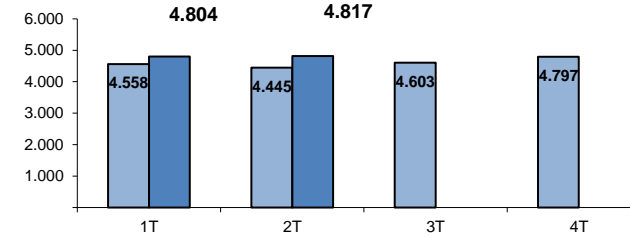

TOTAL

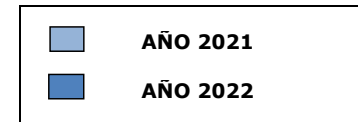
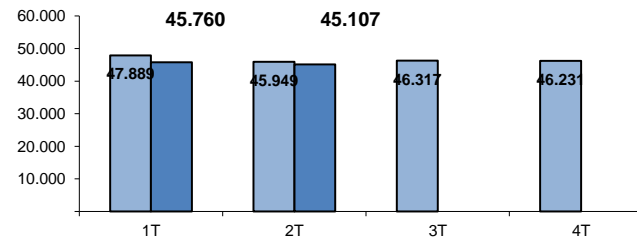

RESUELTOS (Por Trimestre)

TRIBUNAL SUPERIOR DE JUSTICIA DE EXTREMADURA

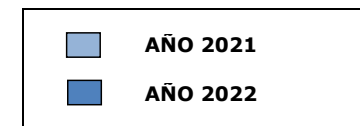
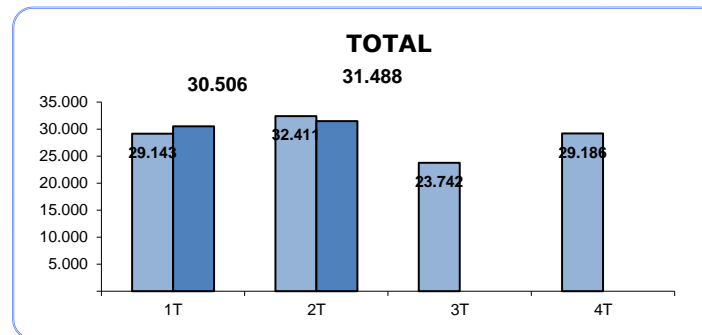
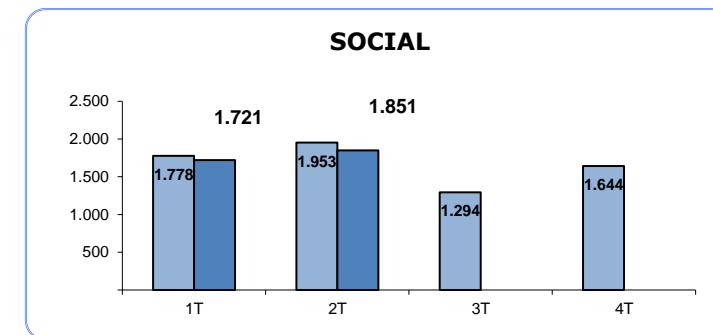
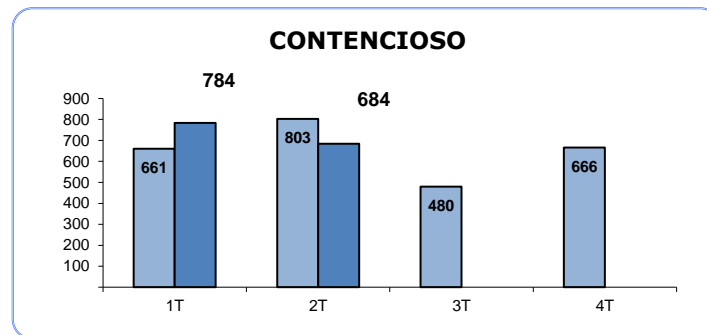
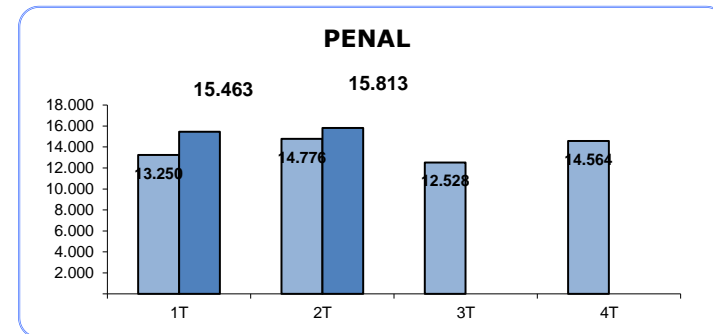
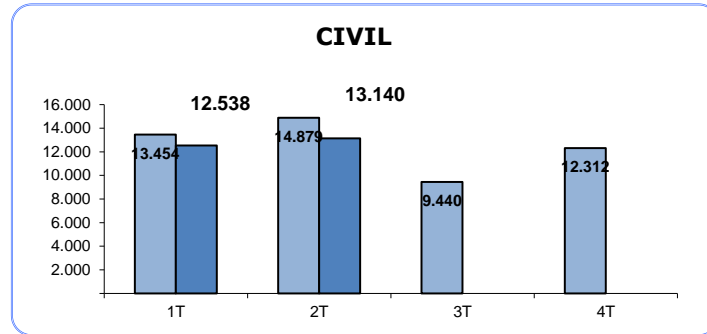

SENTENCIAS (Por Trimestre)

TRIBUNAL SUPERIOR DE JUSTICIA DE EXTREMADURA

CIVIL

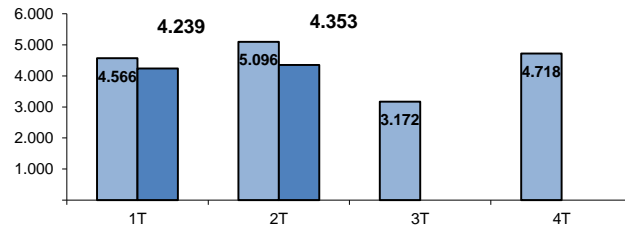

PENAL

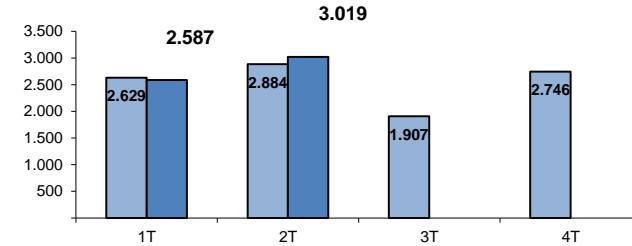

CONTENCIOSO

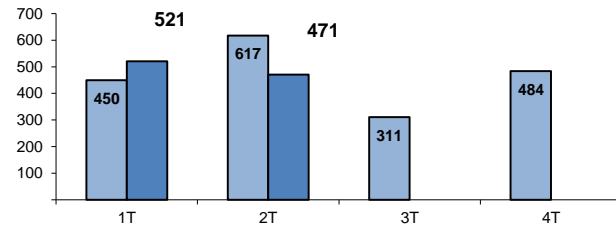

SOCIAL

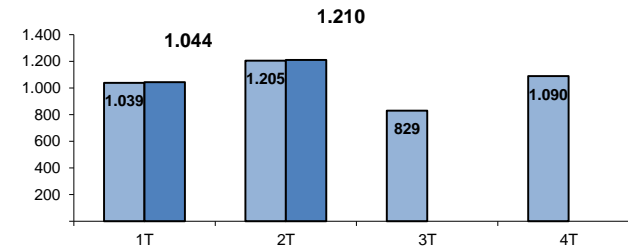

TOTAL

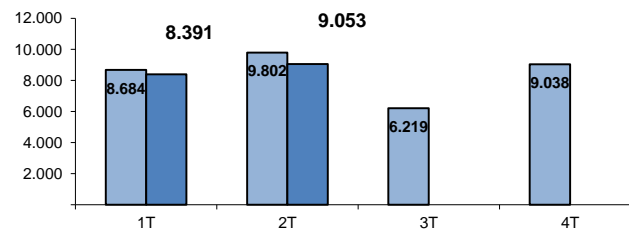

■ AÑO 2021
■ AÑO 2022

AUTOS (Por Trimestre)

TRIBUNAL SUPERIOR DE JUSTICIA DE EXTREMADURA

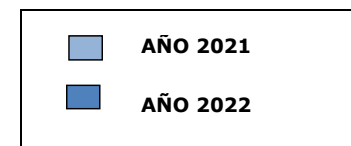
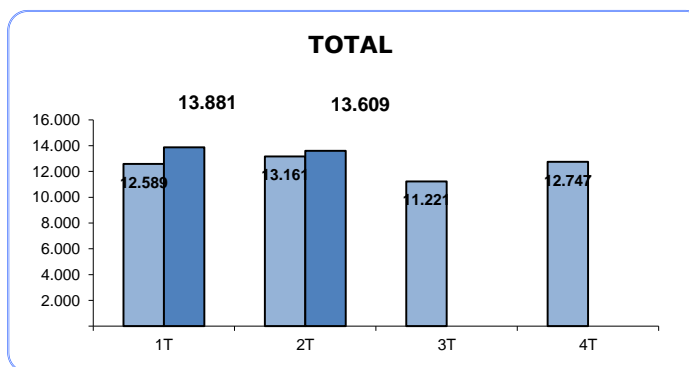
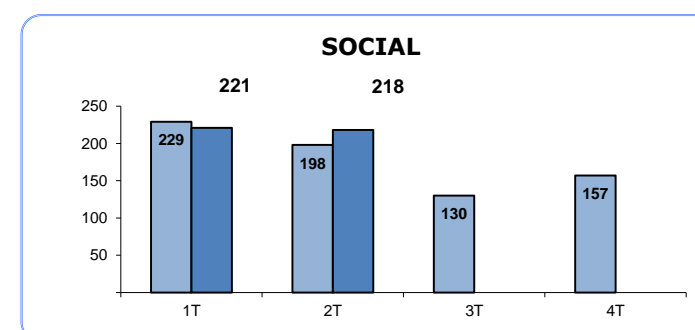
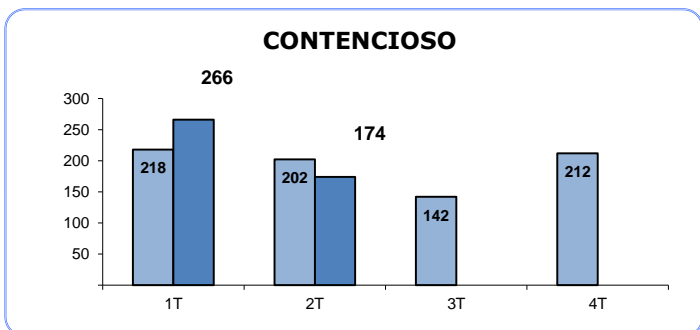
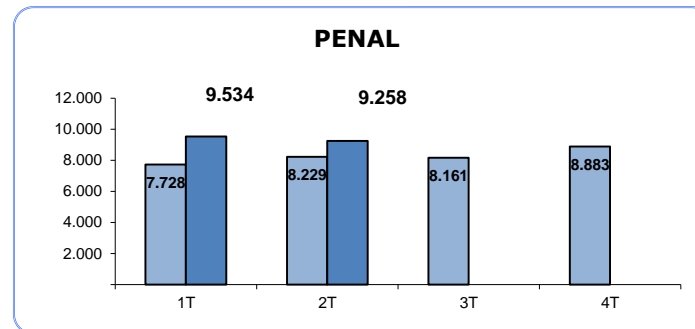
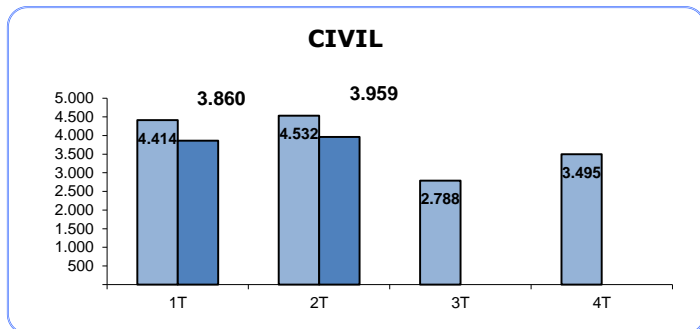

TASA DE PENDENCIA (1)

(Por Trimestre)

TRIBUNAL SUPERIOR DE JUSTICIA DE EXTREMADURA

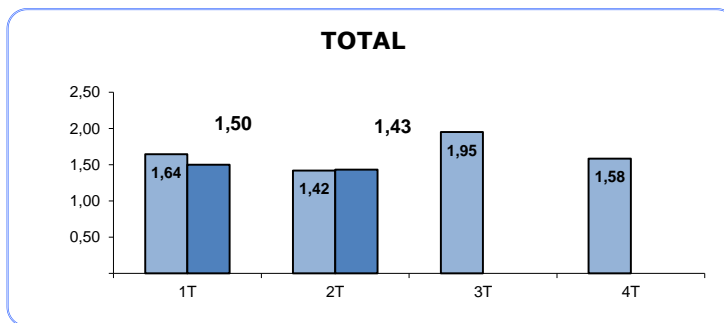
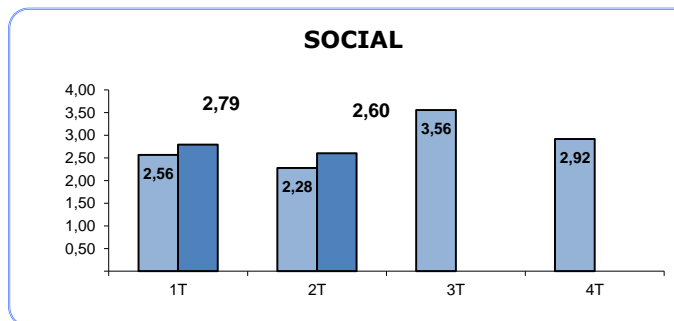
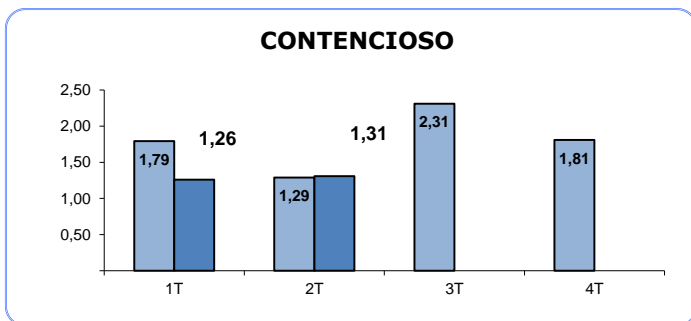
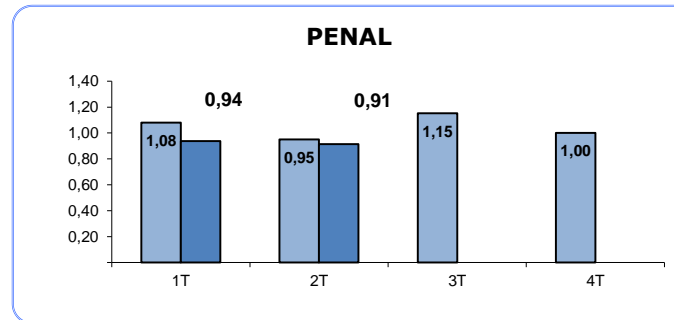
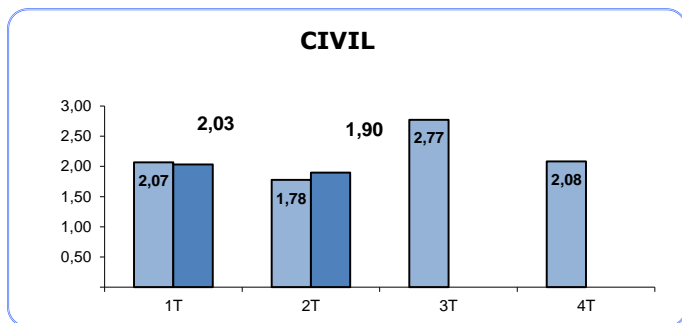

(1) RATIO PENDIENTES/RESUELTOS

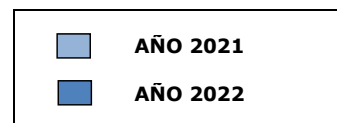

TASA DE RESOLUCIÓN (1)

(Por Trimestre)

TRIBUNAL SUPERIOR DE JUSTICIA DE EXTREMADURA

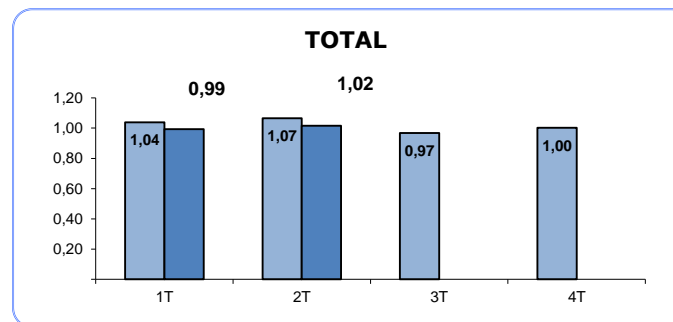
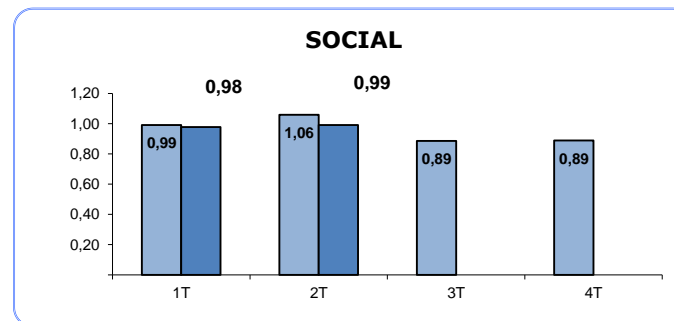
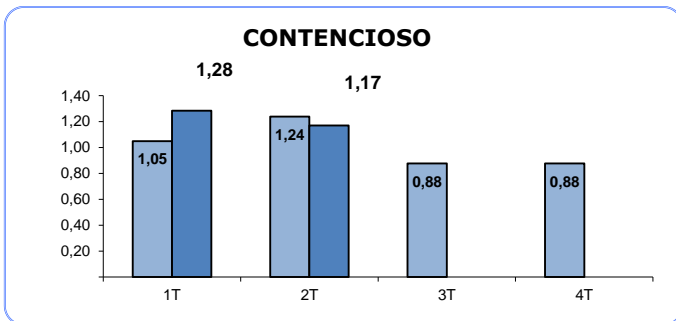
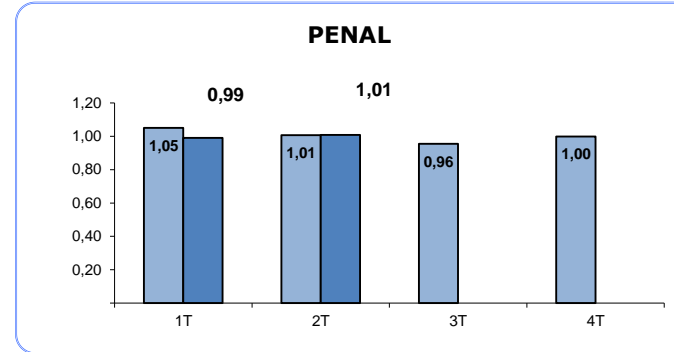
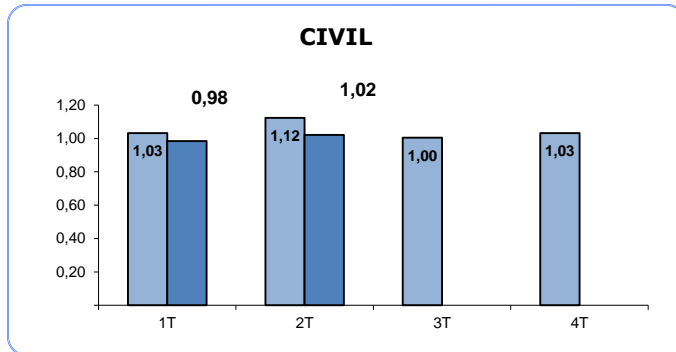

(1) RATIO RESUELTOS/INGRESADOS

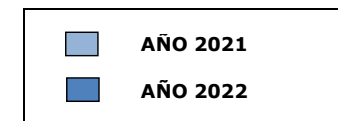

TASA DE SENTENCIA (1)

(Por Trimestre)

TRIBUNAL SUPERIOR DE JUSTICIA DE EXTREMADURA

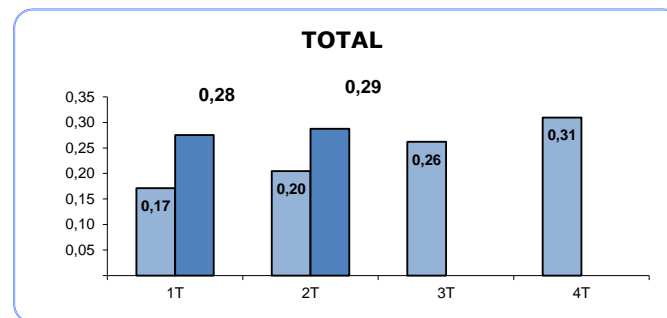
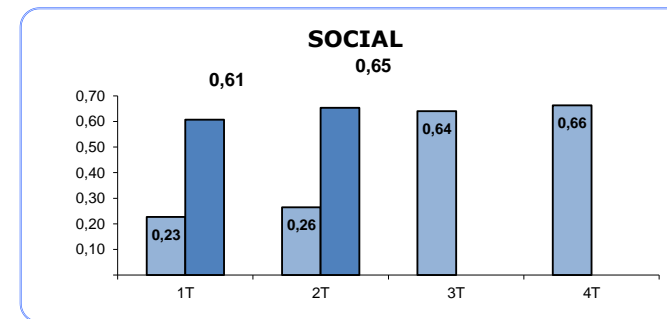
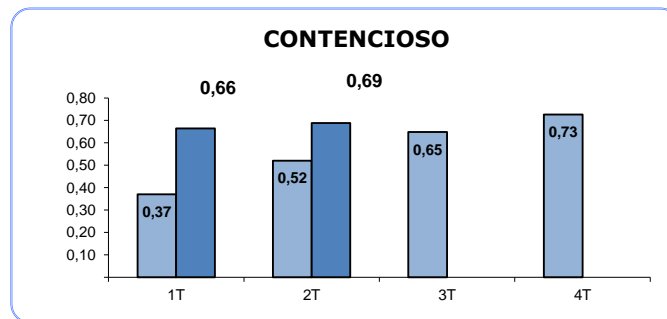
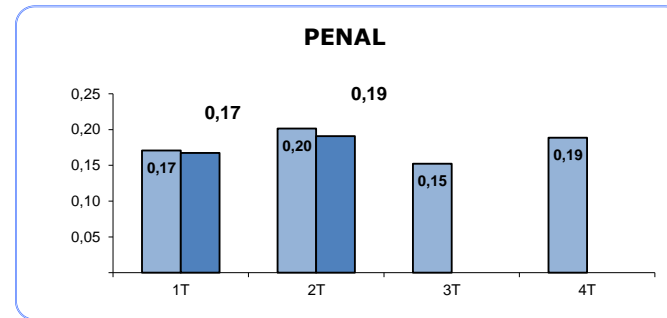
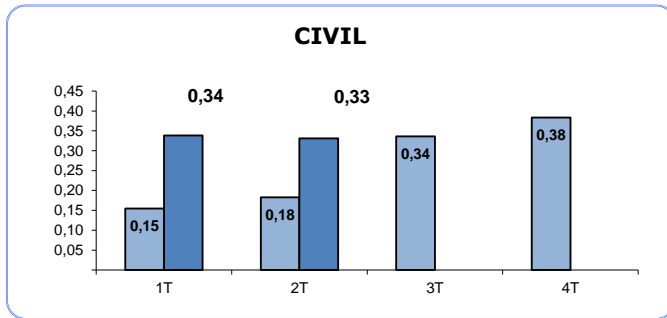

(1) RATIO SENTENCIAS/RESUELTOS

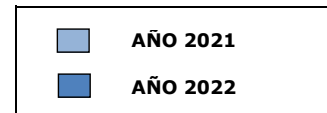

TASA DE CONGESTION (1)

(Por Trimestre)

TRIBUNAL SUPERIOR DE JUSTICIA DE EXTREMADURA

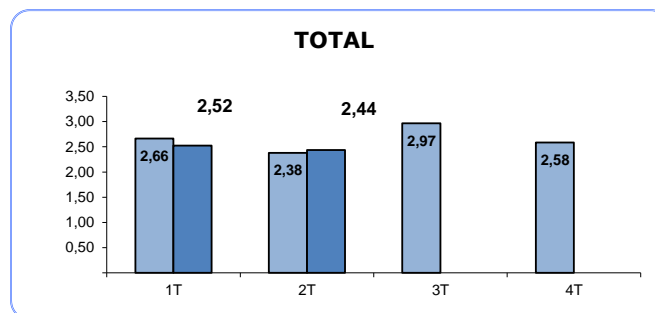
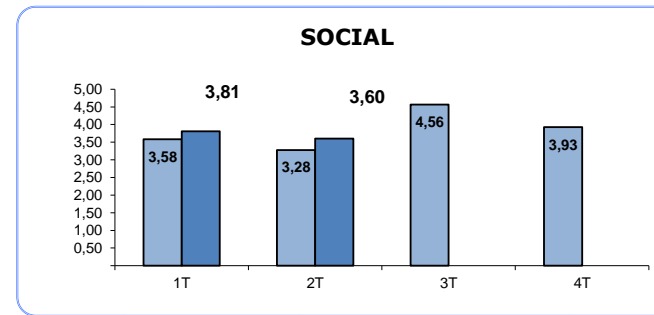
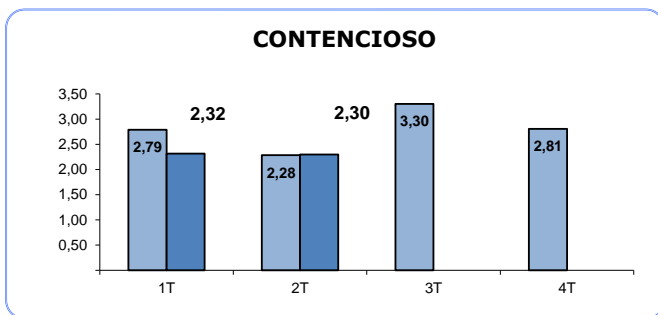
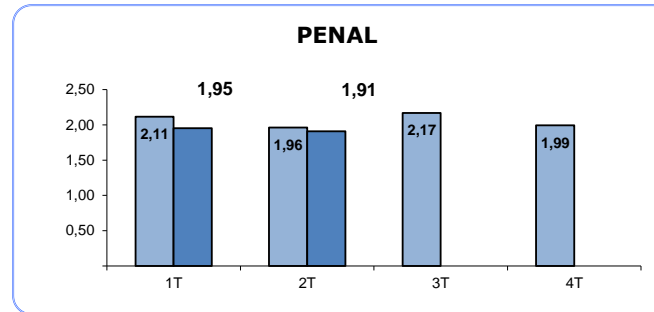
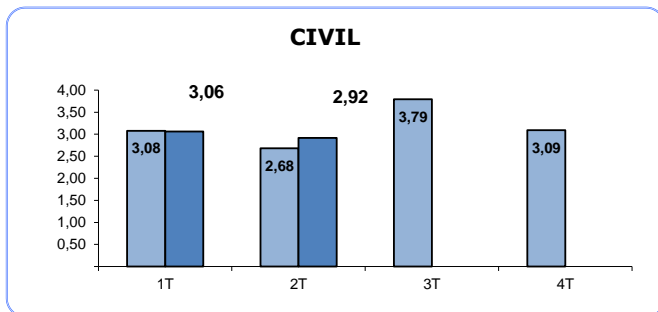

(1) RATIO (PENDIENTES INICIO +
INGRESADOS) / RESUELTOS

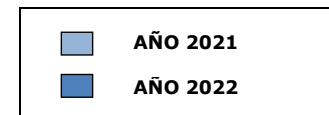

TRIBUNAL SUPERIOR DE JUSTICIA DE EXTREMADURA

Asuntos registrados por jurisdicciones

AÑO 2022 TRIMESTRE 2

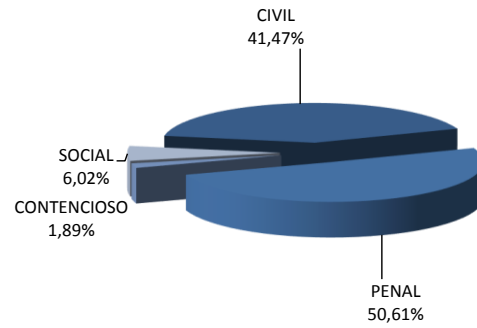

AÑO 2021 TRIMESTRE 2

